

William Shakespeare

# TRAGICKÝ PŘÍBĚH DÁNSKÉHO PRINCE HAMLETA (x)

---



William Shakespeare:

Tragický příběh dánského  
prince Hamleta.

Překlad: Zdeněk Urbánek  
Režie: Pavel Hradil  
Výprava: Jan Dušek  
Hudba: Zdeněk Pololáník  
Choreografie: Karel Jurčík j.h.

Inspice: Lída Naarová  
Napovídá: Jaroslav Podbiera

H r a j í :

Klaudius ..... Otakar Janda  
Hamlet ..... Jan Vlasák  
                                ..... Jiří Wimmer  
Polonius ..... Jiří Zach  
Laertes ..... Jan Filip  
Horacio ..... Jan Vlasák  
                                ..... Jiří Wimmer  
Rosenkrantz . Ivan Misař  
Guildenstern Miloslav Čížek  
Gertruda .... Hana Tesařová  
Reynaldo .... Pavel Handl  
Dvořan ..... Jaroslav Těžitel  
Ofelie ..... Lenka Termerová  
Kněz ..... Milan Koutný  
1.hrobník ... Barbara Plichtová  
2.hrobník ... Lenka Termerová  
herci ..... externisté

Premiéra 3.dubna 1970.



LENKA TERMEROVÁ

JAN FILIP



# HAMLET

BORIS PASTERNAK

Ztichl šumot, vcházím. Na  
jevišti  
naslouchám a stoje ve dveřích  
zachycuji z ozvěn, jaké příští  
děje přihodí se v časech mých.

Z očí v hledišti se na mne valí  
tisíckrát zvěšované tmy.  
Abba, otče, tento hořký kalich,  
možno-li, ode mne odejmi.

Miluji tvé nevyhnutelnosti,  
roli ze tvých rukou přijmu rád.  
Tentokrát však úlohy mě  
zprosti,  
jiné drama začíná se hrát.

Ale už jsou rozvržena dějství,  
konec cesty nelze odvrátit.  
Sám jsem - kolem mne jen  
farizejství.  
Dvojí věc je: poleh jít - a žít.

JIŘÍ WIMMER

JAN VLASÁK

OTAKAR JANDA

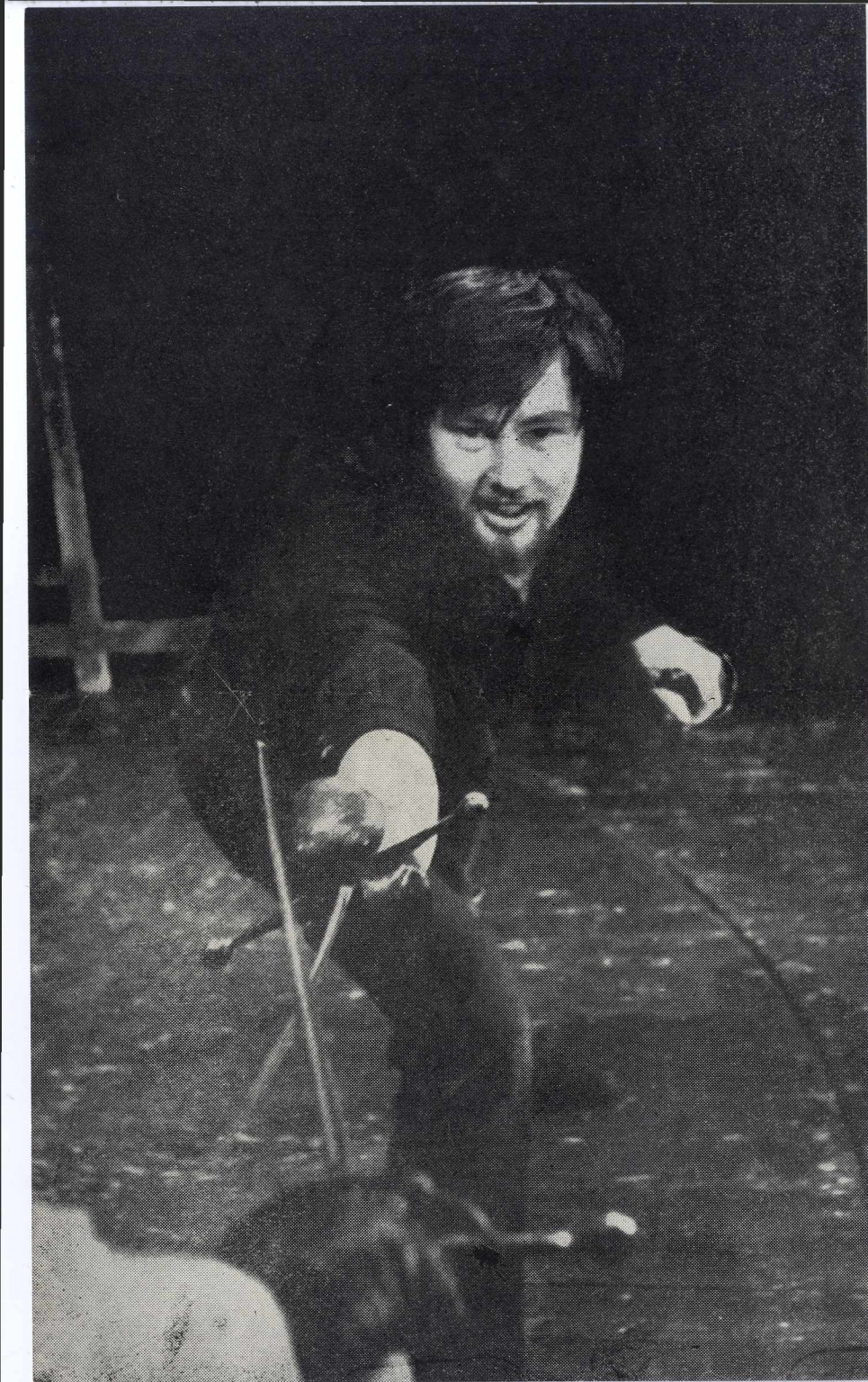
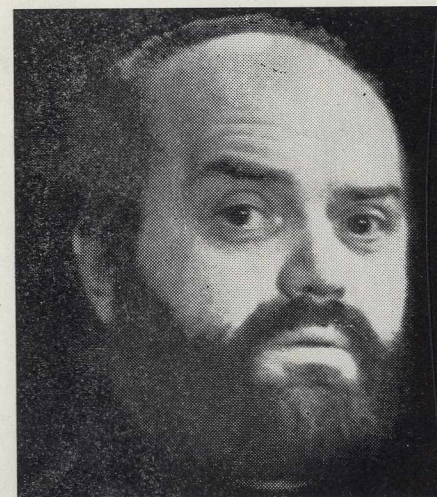

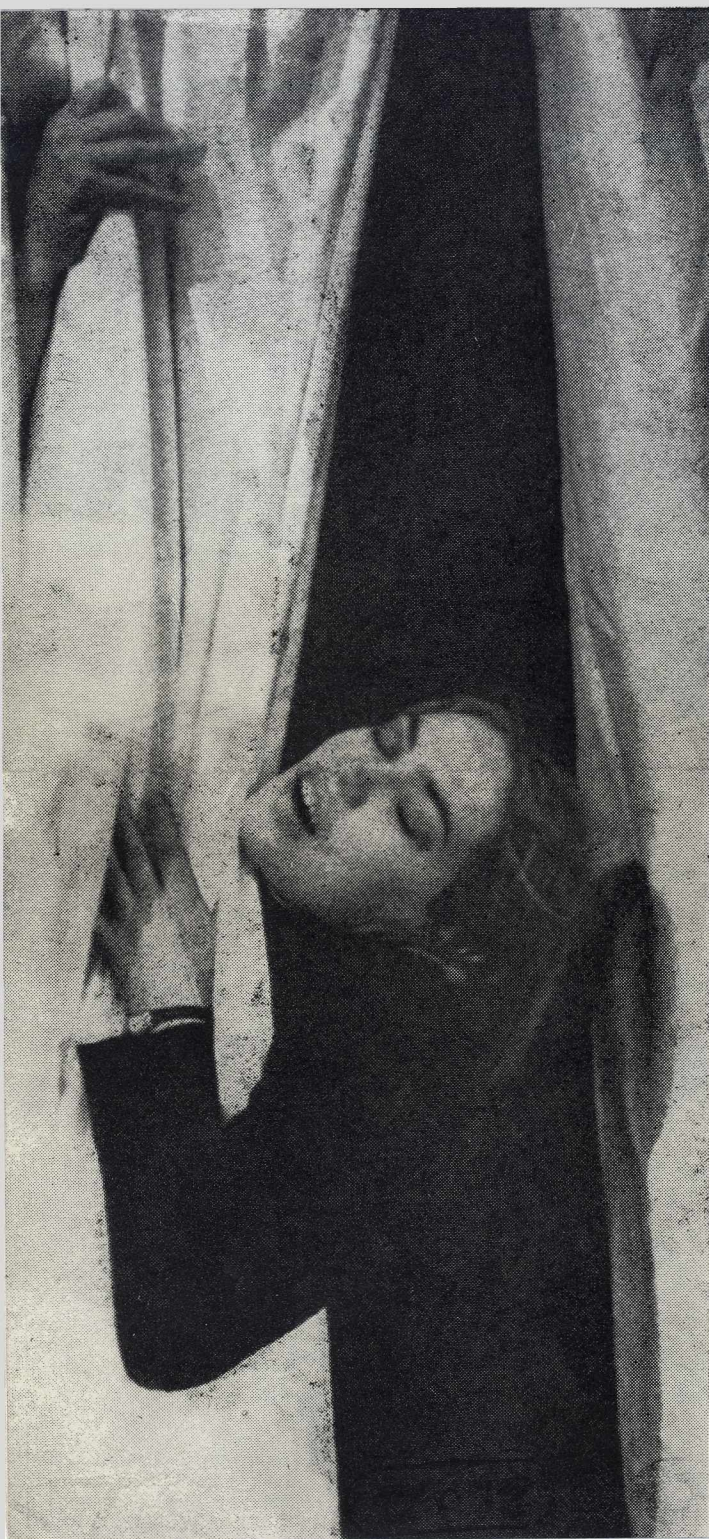

BARBARA PLICHTOVÁ

HANA TESAŘOVÁ

JAN VLASÁK

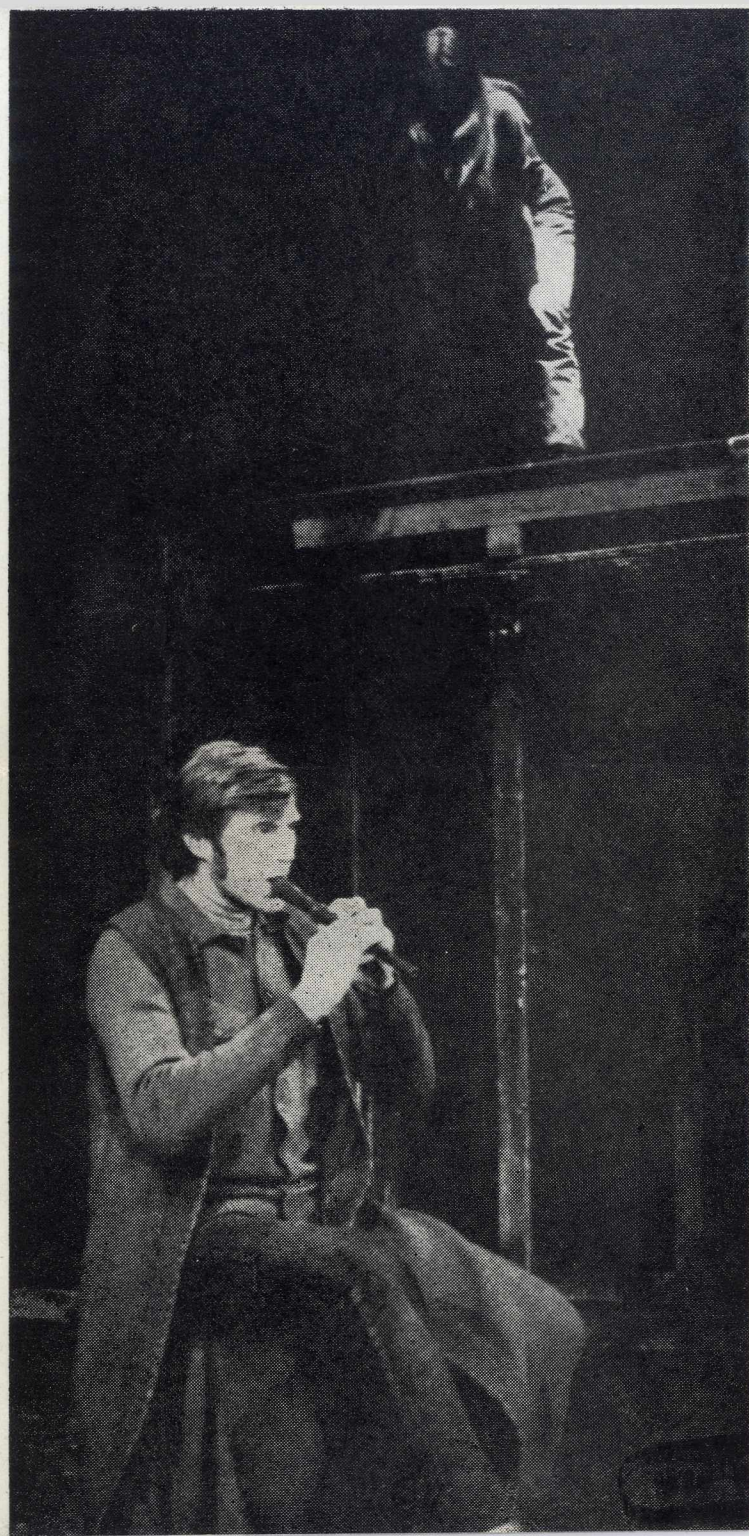

OTAKAR JANDA  
IVAN MISAŘ

JIŘÍ WIMMER  
OTAKAR JANDA  
JAN FILIP

JIŘÍ WIMMER  
PAVEL HANDL  
JAN VLASÁK



JAN FILIP  
JIRÍ WIMMER

Program připravil Jan Dušek. Typo-  
grafická spolupráce Jindra Kosourová.  
Vydalo DPB v dubnu 1970. Vytiskly  
Moravské tiskařské závody, n. p., Olo-  
mouc, provoz Ostrava 1, Hollarova ul.  
Cena 1,80 Kčs.

